



COMUNE DI SAMMICHELE DI BARI

CITTA' METROPOLITANA DI BARI

Piazza della Vittoria, 2 - 70010 Sammichele di Bari (BA)

CONCESSIONE DI AREE CIMITERIALI DA DESTINARE ALLA COSTRUZIONE DI TOMBE DI FAMIGLIA

OGGETTO

Perimetrazione di aree cimiteriali esistenti da destinare alla concessione di lotti per la costruzione di tombe di famiglia

ELABORATO

UNICO

scala:1:100

RESPONSABILE UNICO DEL PROGETTO

arch. Maria Teresa NARDULLI
(Responsabile Area OO.PP. e Patrimonio del Comune di Sammichele di Bari)

PROGETTISTA

arch. Domenica VALENZANO
(Area OO.PP. e Patrimonio del Comune di Sammichele di Bari)

Data	Aggiornamento	Approvazione
12.09.2024		

VISTA AEREA CIMITERO COMUNALE

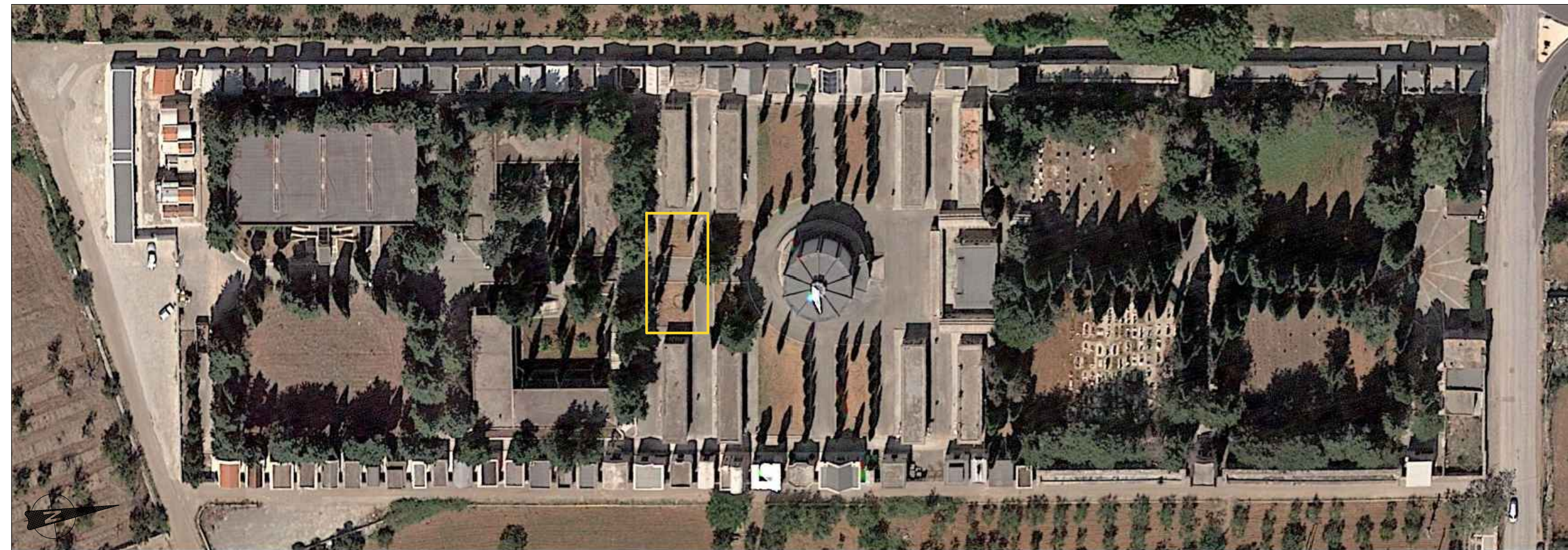

AREA CIMITERIALE OGGETTO DI INDIVIDUAZIONE DEI LOTTI DA ASSEGNARE

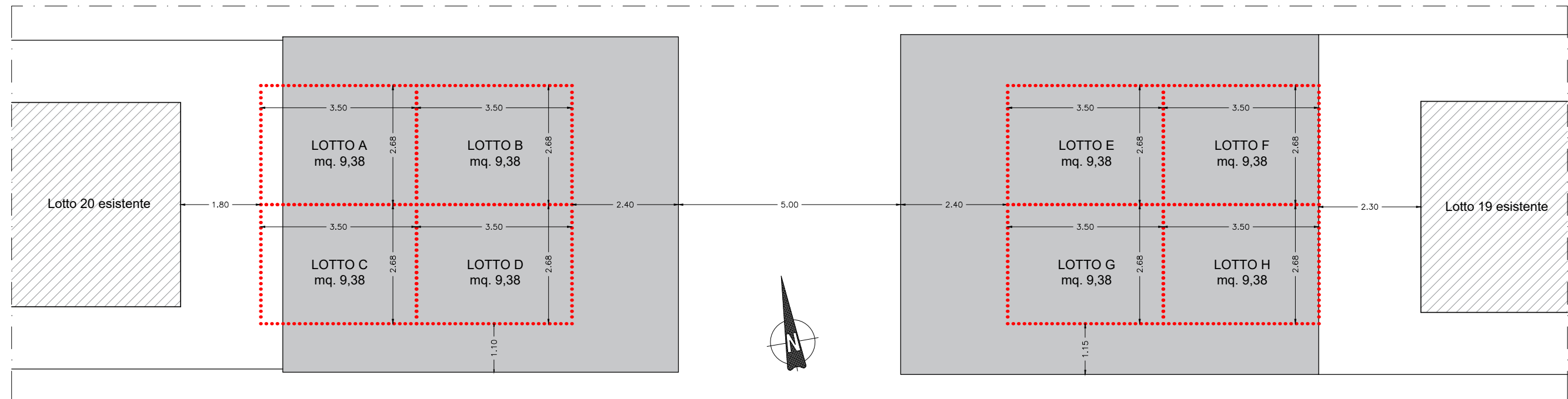

LEGENDA

- Area cimiteriale oggetto di individuazione dei lotti da assegnare
- Aree non edificate e attrezzate a verde
- Perimetro lotti da assegnare